

PIĘTRO - posadzki

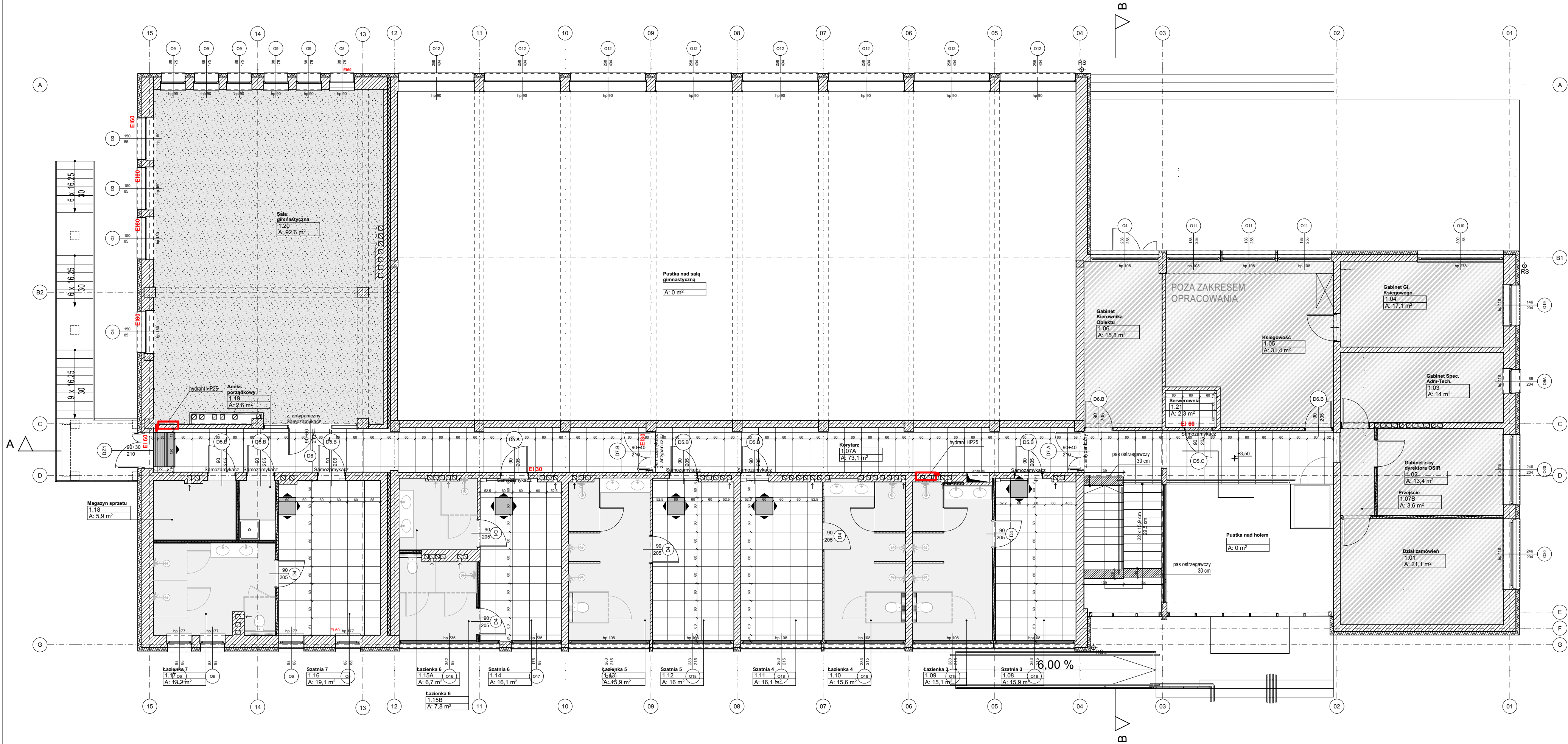

00 ZESTAWIENIE PODŁÓG PIĘTRO			
Nr	Powierzchnia podłogi [m2]	Opis	Widok
P01	66,6	Płytki gresowe 60x120 cm	
P02	85,9	Płytki gresowe 60x60 cm	
V01	92,9	Naw. sportowa kombi elastyczna z wierzchnią warstwą wykładziny sportowej pcv heterogenicznej, str. młotkowana	
W01	82,9	Wykładzina PCW antypoślizgowa	

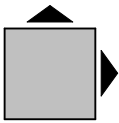

PUNKT STARTOWY UKŁADANIA POSADZKI



WYCIERACZKA ZEWNĘTRZNA



WYCIERACZKA WEWNĘTRZNA

UWAGA

Rozłożenie posadzek powinno odpowiadać rozłożeniu sufitów kasetonowych. Posadzka na kłace schodowej wg rysunku nr D.01 Schody na piętro.

TEMAT	PRZEBUDOWA WRAZ Z REMONTEM PAWILONU SPORTOWO - ADMINISTRACYJNEGO PRZY UL. ŁABISZYŃSKIEJ 20A W WARSZAWIE.	
ADRES	ul. Łabiszyńska 20, 03-397 Warszawa,	
INWESTOR	Miasto Stołeczne Warszawa / OSiR m. st. Warszawy w Dzielnicy Targówek ul. Łabiszyńska 20, 03-397 Warszawa	
BIURO PROJEKTOWE	UL. MOZARTA 6/91B 02-736 WARSZAWA T.: 22 100 52 80 WWW.ARCHIEFAKT.PL ARCHIEFAKT PRACOWNIA ARCHITEKTONICZNA	
PROJEKTANT	mgr inż. arch. Rafał Wójcik nr uprawnień: 22/B-762/LOOIA/10	
PROJEKTANT OPRACOWUJĄCY	mgr inż. arch. Agata Przybyła	
STADIUM	PROJEKT WYKONAWCZY	
BRANŻA	ARCHITEKTURA	
TYTUŁ RYSUNKU	PIĘTRO - posadzki	
DATA	14.11.2025 r.	SKALA / ARKUSZ 1:100 / A3+(297x700)W
NR RYS.	A.06	NR STR.